

# Cos'è Area 15

## Cultura Consumi Consulenza

**Servizio sperimentale integrato** tra il Comune di Bologna e Ausl/DSMDP di Bologna dedicato alla promozione della salute, prevenzione, consulenza e cura/di adolescenti e giovani che manifestino prossimità e/o abitudinarietà ai consumi di sostanze legali, illegali e ove emergesse, all'abuso di utilizzo di tecnologie-gaming

**Equipe Multidisciplinare integrata:** educatori, psicologi (Open Group e La Carovana)  
+ educatori, psicologi, medico, infermieri, assist. sociale (Ausl Bologna)

**Location:** **Via de Castagnoli 10** in zona universitaria

**Accesso libero:** Lunedì/Mercoledì/Venerdì ore 14-18 e Martedì/Giovedì ore 15-18

**Su appuntamento programmato con il personale Ausl**

**Target:** giovani 13-24 anni...eterogeneità!!!

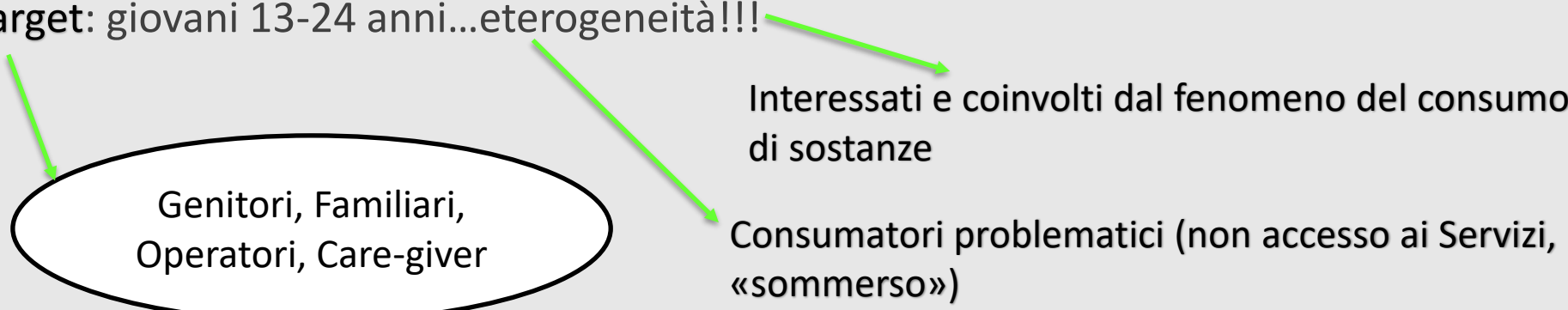

Genitori, Familiari,  
Operatori, Care-giver

Interessati e coinvolti dal fenomeno del consumo di sostanze

Consumatori problematici (non accesso ai Servizi, «sommerso»)

# Obiettivi

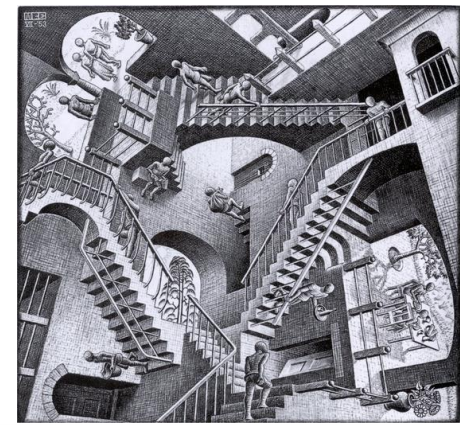

- ▶ **Rendere accessibile lo spazio, dedicato, non connotato** sanitariamente e **non stigmatizzante**, in grado di «tollerare» accessi **intermittenti**
- ▶ **Sperimentare una visione integrata:** dall'informare al prendersi cura, dalla prevenzione al trattamento.
- ▶ **Intercettare, valutare** e fornire **risposte rapide e flessibili** ai bisogni espressi connessi a problematiche psico-fisiche e/o a comportamenti a rischio posti in essere dalla persona in relazione ai consumi
- ▶ **Co-costruire strategie** di riduzione dei rischi e diffusione di comportamenti protettivi indirizzati al miglioramento del benessere
- ▶ **Promuovere un approccio critico e consapevole** al fenomeno dei consumi per aprire riflessioni, fare cultura sulla prevenzione coinvolgendo i giovani come protagonisti
- ▶ Recepire i **cambiamenti** -> osservatorio su tipologie e stili di consumo in rete con i servizi di prossimità

# Metodologia

*Una prospettiva capace di cogliere la complessità di un fenomeno in continua evoluzione -> metodo strutturato e allo stesso tempo flessibile e plastico ai cambiamenti*



## 1) Ampia accessibilità e accoglienza

- > assetto flessibile nell'organizzazione
- > accoglienza e aggancio
- > cura spazio fisico e setting dedicato
- > proposte diversificate e coinvolgimento attivo dei giovani
  - > web come spazio di comunicazione e relazione (chat, social)
    - ↳ [www.area15.it](http://www.area15.it) e profili social Fb e IG

# Nuovo sito web per info..e cultura



Cultura  
Consumi  
Consulenza

Sede



Via de Castagnoli, 10  
Bologna

Orari



Lunedì/Mercoledì/Venerdì ore 14-18  
Martedì/Giovedì ore 15-18

Home

Area 15

Info sostanze

CannaTris

Focus

Eventi

Contatti

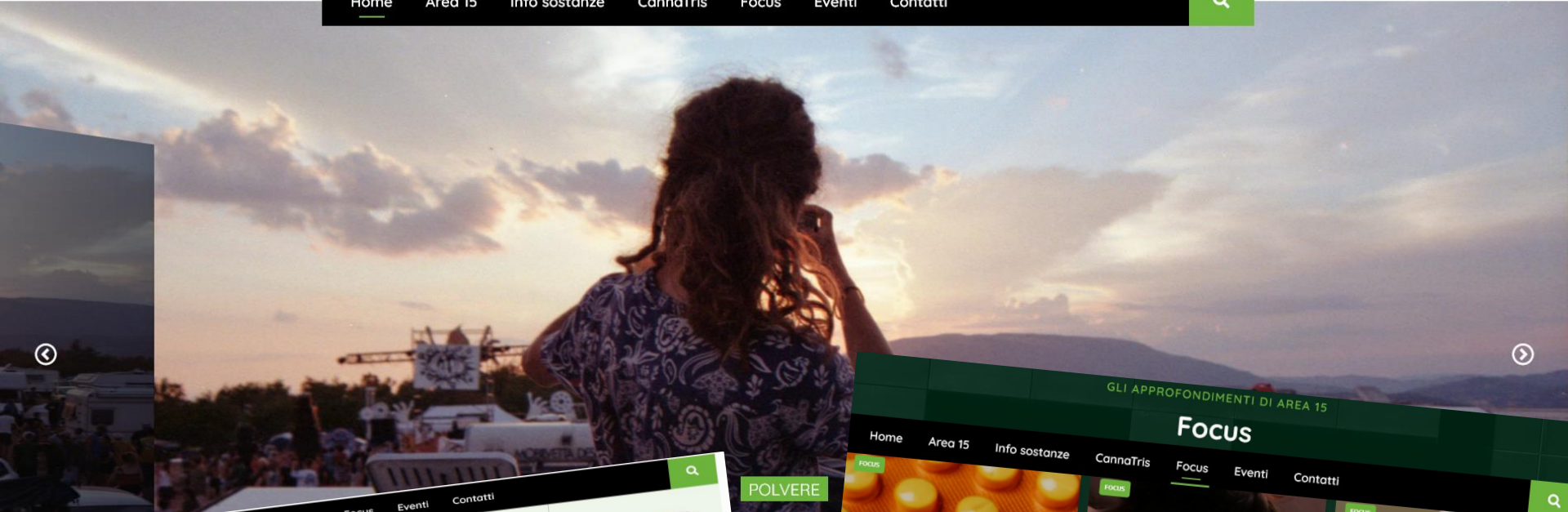

Area 15

Home Area 15 Info sostanze CannaTris Focus Eventi Contatti

**Alcol**

L'alcol è una sostanza liquida che si ottiene dalla fermentazione o dalla distillazione di frutti o cereali.

Scopri di più

**Cannabis**

La categoria dei cannabinoidi è composta dalla marijuana (erba, ganja, weed, ecc.) e dall'hashish (fumo, shit, ecc.).

Scopri di più

**Cocaina**

La cocaina si ricava dalla lavorazione delle foglie di Coca (Erythroxylon Coca) e si può trovare sotto due forme.

Scopri di più

**Energy drinks**

Gli energy drinks sono bevande analcoliche vendute come stimolatori fisici e/o mentale.

Scopri di più

**GHB**

**Ketamina**

**LSD**

GLI APPROFONDIMENTI DI AREA 15

Focus

Home Area 15 Info sostanze CannaTris Focus Eventi Contatti

**POLVERE**

ut the m

**IL RELAX IN PILLOLE AI TEMPI DEL COVID**

Area 15

**Infezioni sessualmente trasmissibili e cultura della prevenzione**

Area 15

**Drug Checking**

Area 15

**Come sono tagliate le sostanze?**

**Cruciverba "Plau to stau"**

# Metodologia



## 2) Valutazione - Analisi della domanda e dei bisogni

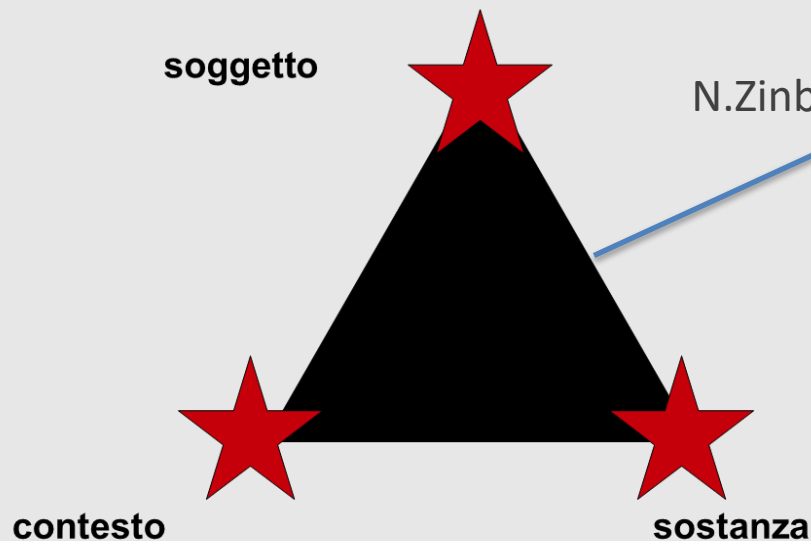

N.Zinberg, 1984 – «*Drug, set and setting*»

.... attraverso la relazione definiamo un intervento  
flessibile e aderente alla persona

# Metodologia



## 3) Tipologie di percorsi differenti e personalizzati

- Sostegno e sviluppo delle aree di vita funzionanti e funzionali
- Sviluppo di copioni protettivi
- Sostegno alle risorse e skills con orientamento alle tante opportunità territoriali

Valutazione costante degli obiettivi condivisi e delle tempistiche...ridefinire senso e significato del percorso

**Per situazioni complesse presa in carico con figure professionali Ausl dedicate**

Approccio "stepped care"

# Cannabis? ...CannaTRIS



## 3 INCONTRI

Percorso breve  
come primo check  
per analizzare stili  
di consumo e  
sostenere una  
possibile domanda  
al cambiamento

# Gruppo psico-educativo



- ➔ Cadenza quindicennale – Condotta da psicologa ed educatore
- ➔ Dispositivo nel tempo con gruppo che può modificarsi
- ➔ Spazio di rielaborazione e confronto con attivazioni (es. tecniche *mindfulness* e attività espressive)
  - ➔ Valorizzazione risorse e supporto potenzialità
  - ➔ Gruppo come strumento di condivisione per comportamenti più adattivi
  - ➔ Copioni protettivi su consumi e comportamenti a rischio



# Laboratori..IN/OUT



**ARTE15**  
Laboratorio artistico espressivo individuale  
per ragazzi/e dai 14 ai 24 anni

Da lunedì a venerdì, previa prenotazione  
in orario pomeridiano  
(info@area15.it - 3454520680)

Presso "Area15"  
Via de' Castagnoli 10  
Bologna

Per maggiori info:  
www.area15.it

## Quindici skatti di cura urbana

Laboratorio fotografico sulla Zona Universitaria

→ Presentazione  
**mercoledì 14 marzo, 17.30**  
Palazzo Poggi, Aula V  
Via Zamboni 33

"L'arte non riproduce ciò che è visibile, ma rende visibile ciò che non lo è"

LISTEN TO YOUR BODY.  
IT'S SMARTER THAN YOU.

# Eventi culturali

**THE WALKING KETCH**  
3 DICEMBRE ALLE ORE 18.00

**INTO THE TRIP**  
INTRACOSMIBUS  
10 DICEMBRE DALLE ORE 14.00

**AREA 15**  
VIA ZAMBONI 15

A collage of event posters. The first poster is for 'THE WALKING KETCH' on December 3rd at 18:00. The second is for 'INTO THE TRIP' on December 10th from 14:00. Below these is a large 'AREA 15' logo with the address 'VIA ZAMBONI 15', a QR code, and a small graphic of a cube.



## Cannabis light

11 giugno 2018

**Dalla produzione all'uso**  
Quali sono le sue proprietà?  
Quali le differenze  
dalla cannabis terapeutica?  
Cosa dice la legge?  
Quali le prospettive del mercato?

ore 18 // Area 15 - Via Zamboni 15 Bologna

## DEEP WEB E DRUG CHECKING: NUOVE TRAIETTORIE DEL CONSUMO

Sostanze stupefacenti e web: quale rapporto?  
Quali scenari potrebbe delineare l'utilizzo del drug checking?



AREA15 X GRANATA PROJECT

## RAGAZZI CHIMICI CHEMSEX

PRESENTAZIONE DEL LIBRO CON GLI AUTORI  
MODERA ENRICO PETRILLI

# Mostre, Arte...

DI CHE  
SOSTANZA  
È FATTA  
L'ARTE(?)

9/3  
6/4  
11/5

Youngle Area 15,  
Via Zamboni 15



COME LE DROGHE SI MANIFESTANO  
MOSTRA DI ARTE E SOSTANZE

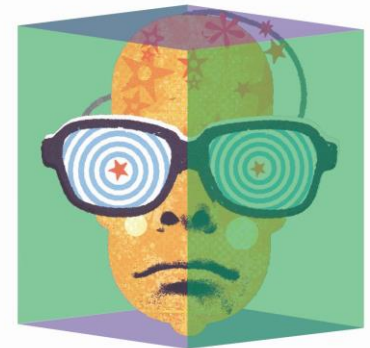

DAL 16 AL 20 MARZO 2015, ORE 16-19  
AREA 15, VIA ZAMBONI 15 - BOLOGNA

WWW.AREA15.IT - INFO@AREA15.IT

I MANIFESTI ESPOSTI ALLA MOSTRA FANNO PARTE DELL'UNITÀ  
OPERATIVA DIPENDENZE PATOLOGICHE DELL'AZIENDA USL DI FORLÌ

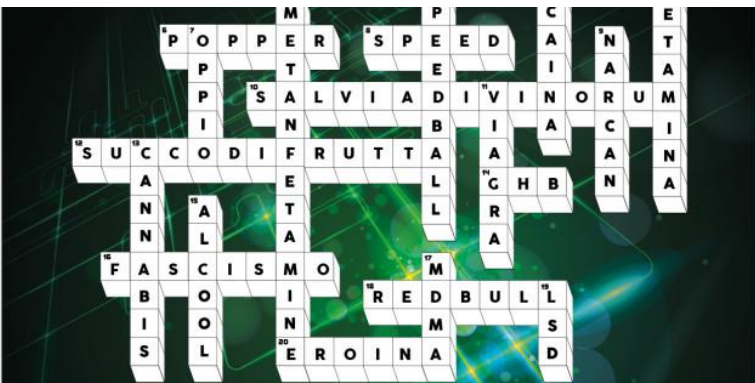

# Area15 connessa a scuole e prossimità

## Progetti di promozione salute e prevenzione Comune di Bologna - «Guida la Notte»

Interventi  
scuole  
secondarie II°  
«Free Zone»

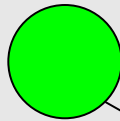

Interventi scuole  
secondarie I°  
«Il paese delle  
meraviglie»

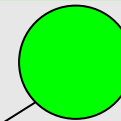

Interventi Rdr  
nel loisir/notte  
«Beat Project»

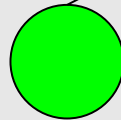

## Progetti Ausl Bo

Giovani in Pronto  
soccorso

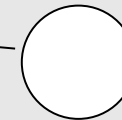

Interventi nei  
Centri di  
Formazione  
Professionale

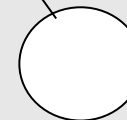

# Rete come spazio di ... co-progettazione, confronto, dialogo

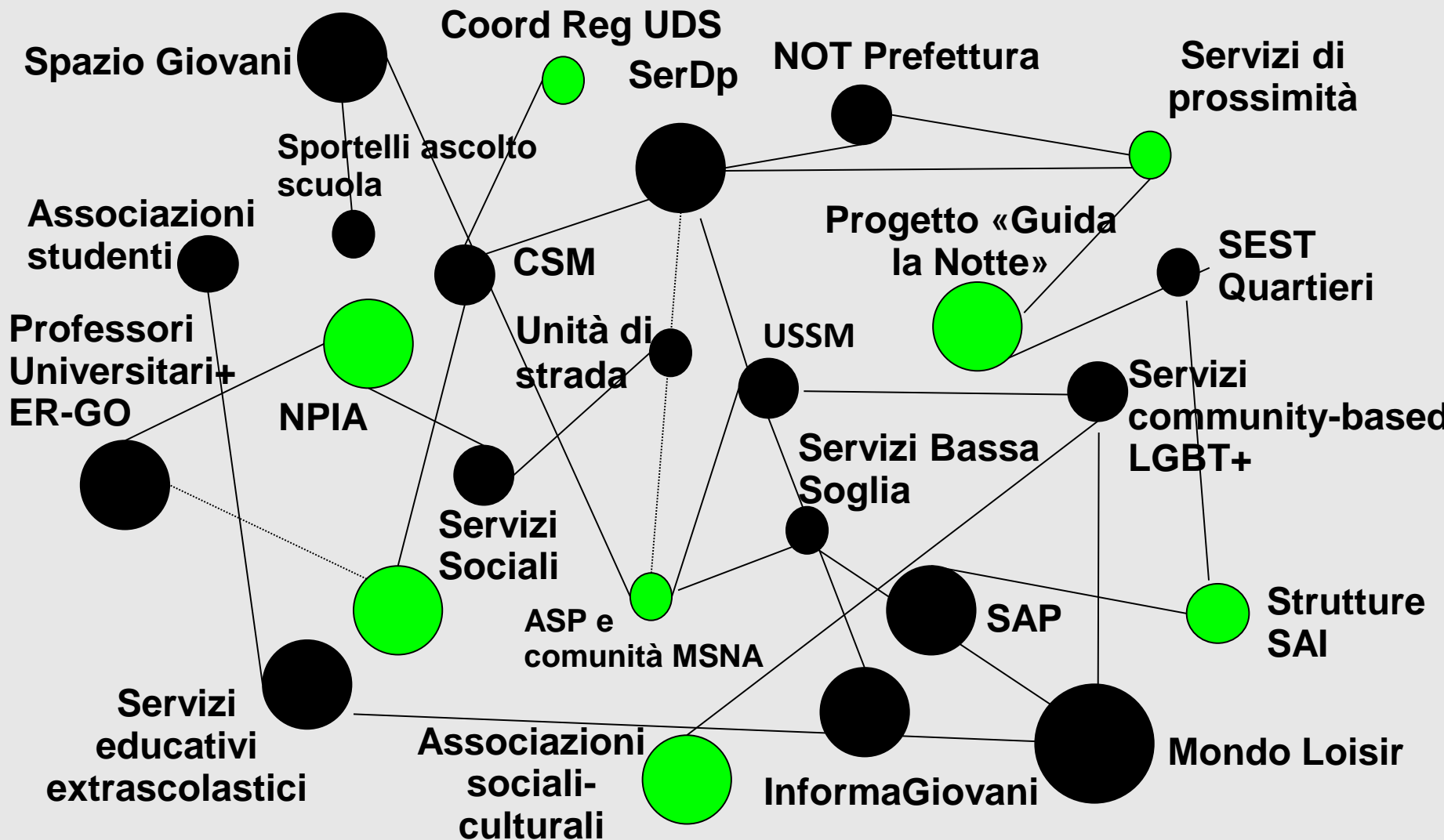

# Numero verde per genitori e care giver



Un numero gratuito per **genitori e adulti che affiancano i giovani**. Consulenze su consumo e abuso di alcol, sostanze e nuove tecnologie a cura dello staff di Area15.



Attivo dal **lunedì** al **venerdì**  
dalle ore **15:00** alle **18:00**



SERVIZIO SANITARIO REGIONALE  
EMILIA-ROMAGNA  
Azienda Unità Sanitaria Locale di Bologna

Istituto delle Scienze Neurologiche  
Istituto di Ricovero e Cura a Carattere Scientifico



# Collaborazione e invio

[info@area15.it](mailto:info@area15.it) – 345 4520680

Accesso diretto -> sostenere autonomia del giovane/maggiorenne, buon livello di motivazione

Sempre al centro  
la persona,  
i suoi bisogni  
e il protagonismo

Accesso con accompagnamento -> per maggiore sostegno e condivisione reciproca dei bisogni e degli obiettivi

**Area15** è uno spazio gratuito e libero per giovani e adolescenti dai 13 ai 24 anni:

## **Cultura**

materiali informativi ed eventi **culturali** sulle sostanze psicoattive legali e illegali

## **Consumi**

dialogo su stili di **consumo** e laboratori di gruppo

## **Consulenza**

operatori esperti per info, incontri formativi e **consulenze** individuali, in presenza e online

Per info, contatti e collaborazioni:

  345.4520680

[info@area15.it](mailto:info@area15.it)

[www.area15.it](http://www.area15.it)

 Area15 Bologna

 area15\_...

Via de' Castagnoli 10

lunedì | mercoledì | venerdì  
14.00-18.00

martedì | giovedì  
15.00-18.00



Comune di Bologna

