

8 febbraio 2024 dalle 15.00 alle 17.00 | Online  
*La rete dei servizi sanitari a supporto dei minori*

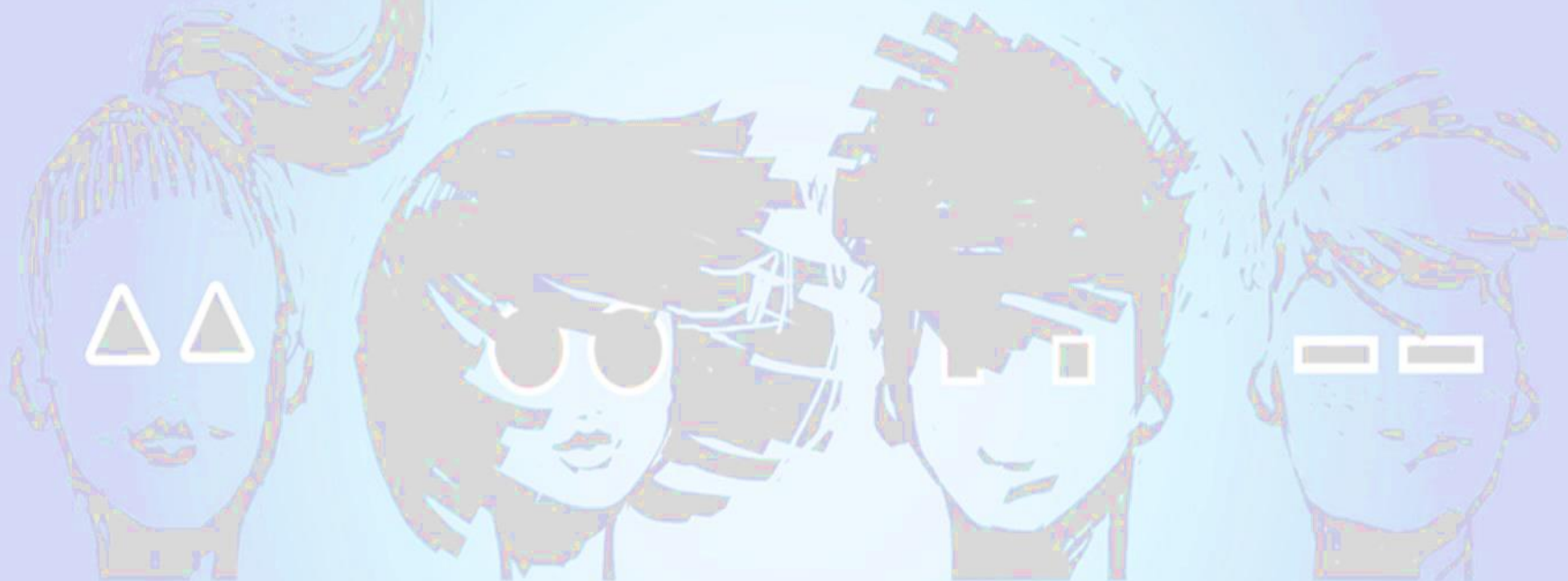

# SPAZIO GIOVANI

*DIPARTIMENTO CURE PRIMARIE*

## UOC CONSULTORI FAMILIARI

- UO DATER DONNE E BAMBINI
- UOC PSICOLOGIA TERRITORIALE
- UOC IGIENE ALIMENTI E NUTRIZIONE
- UOC UROLOGIA

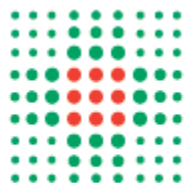

**SERVIZIO SANITARIO REGIONALE**  
**EMILIA-ROMAGNA**  
**Azienda Unità Sanitaria Locale di Bologna**

**Istituto delle Scienze Neurologiche**  
**Istituto di Ricovero e Cura a Carattere Scientifico**

# Gli Spazi Giovani nella AUSL di Bologna

**accesso libero.**

Per gli adolescenti già seguiti (servizio sociale, educativo, ecc.) è opportuno telefonare al/la psicologo/a referente e confrontarsi con l'operatore/trice



## **DISTRETTO PIANURA OVEST**

Via Marzocchi, 2 – S. Giovanni in P.

**Lunedì dalle 14:00 alle 16:00**

Tel: 051.6813651

Psicologa e coordinatrice  
milena.bregoli@ausl.bologna.it

## **DISTRETTO DI BOLOGNA**

Via S. Isaia, 94a - Bologna

**Dal lunedì al giovedì dalle 14:00 alle 18:00**

Tel: 051.6597217

**spazio.giovani@ausl.bologna.it**

## **DISTRETTO APPENNINO BOLOGNESE**

Casa della Salute

Via dell'Ospedale, 1 – Vergato

**Giovedì dalle 13:30 alle 15:00**

Tel: 051.6749141/3 info dal lunedì al venerdì 9-12

Psicologo: marco.tragni@ausl.bologna.it  
Coordinatrice miriam.fabbri@ausl.bologna.it

## **DISTRETTO RENO, LAVINO E SAMOGGIA**

Casa della Salute Piazza Levi Montalcini, 5  
Casalecchio di Reno

**Giovedì dalle 13:30 alle 15:30**

Tel: 051.4583202

Psicologa e coordinatrice isabella.croce@ausl.bologna.it

## **DISTRETTO DI SAN LAZZARO**

Via Repubblica, 11 – S. Lazzaro di S.

**Lunedì dalle 16:00 alle 17:30**

**Giovedì dalle 14:00 alle 15:00**

Tel: 051.6224202

Psicologa: elena.greco@ausl.bologna.it  
Coordinatrice:  
giuseppina.rapacchia@ausl.bologna.it

## **DISTRETTO PIANURA EST**

Piazza 2 agosto, 2 - Castelmaggiore

**Giovedì dalle 14:00 alle 16:00**

Telefono: 051.4192421 info dal lunedì al venerdì 13:30-14:30

Psicologa e coordinatrice: a.grassilli@ausl.bologna.it

**Scheda di intervento 3**  
Prendersi cura degli adolescenti

Attivare in tutti i distretti Spazi giovani consultoriali ad accesso diretto, libero e gratuito.



DELIBERAZIONE DI ASSEMBLEA LEGISLATIVA  
N. 160 DEL 7 NOVEMBRE 2018

**REGIONE EMILIA-ROMAGNA**  
**Atti amministrativi**

**GRUPPO REGIONALE**

Delibera Num. 1722 del 06/11/2017

Settimanale Num. 41

Questo lunedì 06 del mese di novembre dell'anno 2017 si è riunita nella residenza di Padiglione Esprit Nouveau - Piazza della Costituzione - BOLOGNA la Giunta regionale con l'intervento dei Signori:

- |                        |                |
|------------------------|----------------|
| 1) Bonaccini Stefano   | Presidente     |
| 2) Gualmini Elisabetta | Vicepresidente |
| 3) Bianchi Patrizio    | Assessore      |
| 4) Caselli Simona      | Assessore      |
| 5) Donini Raffaele     | Assessore      |
| 6) Gazzolo Paola       | Assessore      |
| 7) Mezzetti Massimo    | Assessore      |
| 8) Pettiti Emma        | Assessore      |
| 9) Venturi Sergio      | Assessore      |

Funge da Segretario l'Assessore: Bianchi Patrizio

Proposta: GPG/2017/1795 del 24/10/2017

Struttura proponente: SERVIZIO ASSISTENZA TERRITORIALE DIREZIONE GENERALE CURA DELLA PERSONA, SALUTE E WELFARE

Assessorato proponente: ASSESSORE ALLE POLITICHE PER LA SALUTE

Oggetto: INDICAZIONI OPERATIVE ALLE AZIENDE SANITARIE PER LA PRESERVAZIONE DELLA FERTILITÀ E LA PROMOZIONE DELLA SALUTE SESSUALE, RELAZIONALE E RIPRODUTTIVA DEGLI ADOLESCENTI E DEI GIOVANI ADULTI.

Iter di approvazione previsto: Delibera ordinaria

**Allegato n. 1**  
**"Indicazioni operative alle Aziende Sanitarie in merito agli Spazi Giovani consultoriali"**

L'esperienza degli spazi Giovani consultoriali si è consolidata negli anni e i professionisti ad essi dedicati sono diventati punti di riferimento sia per i progetti di educazione alla salute nelle scuole sia per le consulenze dirette alle ragazze, ai ragazzi e agli adulti del contesto. I dati di attività mettono in evidenza l'efficacia di tali servizi là ove siano ben organizzati con una importante adesione degli istituti scolastici ai progetti di educazione alla salute raggiungendo ogni anno circa il 18,1% della popolazione target e una percentuale regionale annua di accessi agli spazi giovani del 13,4. Esiste tuttavia una relativa disomogeneità di presenza di tali servizi in alcune realtà aziendali e distrettuali. Si ravvisa pertanto l'esigenza di fornire indicazioni operative in merito alle attività degli Spazi Giovani consultoriali (S.G.) da applicare in tutto il territorio regionale al fine di rendere equa l'offerta di servizi a questa fascia di popolazione.

- a) Gli S.G. sono collocati preferibilmente all'interno dei Consultori Familiari o presso le Case della Salute in locali opportunamente separati o con crani differenziati rispetto alle altre attività consultoriali, tali da garantire la riservatezza nelle ore di apertura ai giovani.
- b) La presenza degli S.G. deve essere prevista almeno a livello distrettuale al fine di garantire un diritto d'accesso uniforme alla fascia di età individuata.
- c) Lo S.G. costituisce uno dei punti di accesso distrettuali dedicati agli adolescenti e le attività svolte sia ai singoli sia ai gruppi fanno parte integrante della programmazione locale prevista nel "progetto adolescenza".
- d) I professionisti che costituiscono l'equipe minima dello Spazio Giovani sono rappresentati da ginecologa/o, psicologa/o e ostetrica/o.
- e) L'accesso è diretto (senza appuntamento), libero (senza impegnativa del SSN, ricetta rossa o dematerializzata) e senza oneri a carico delle/dei cittadine/i per la fascia di età individuata.
- f) Gli S.G. si rivolgono per l'attività assistenziale ad una fascia di età compresa tra i 14 anni e i 19 anni e per le attività di educazione alla salute ad una fascia più ampia (bambine e bambini delle scuole dell'infanzia, scuole elementari, ragazze e ragazzi delle scuole secondarie di I e II grado e adulti di riferimento).

# A chi è rivolto?

**Adolescenti dai 14 ai 19 anni**

**e adulti del contesto:**

**genitori, educatori, insegnanti,  
allenatori sportivi, ecc.**

# Tematiche:

**SESSUALITÀ**

**CONTRACCEZIONE**  
(gratuita per i  
residenti RER)

**GRAVIDANZA**

**DISAGIO PSICOLOGICO**

**COMPORAMENTI A  
RISCHIO**

**PREVENZIONE INFEZIONI  
SESSUALMENTE TRASMESSE**

**INTERRUZIONE  
VOLONTARIA DI  
GRAVIDANZA**

**PROBLEMI RELAZIONALI**

**ALIMENTAZIONE** solo a Bologna



## **Quindi ci occupiamo di:**

**Crescita, sessualità, rapporto con il proprio  
corpo, problematiche relazionali**

**Crisi evolutive/vulnerabilità psicologica**

**No psicopatologia**

**SPAZIO GIOVANI**

## Operatori e operatrici che lavorano in equipe multiprofessionale:

**PSICOLOG\***

**GINECOLOGH\***

**OSTETRICHE**

**ANDROLOGO** criticità

**DIETIST\*** solo a Bologna

SPAZZIO GIOVANI



# Qualche dato.....

	2022
Utenti	2.844
Area psicologia (adolescenti e adulti)	1.005
Area ginecologica contraccezione gravidanza IVG	2.434

# Progetti di promozione della salute:

nell'anno scolastico 2022/2023 sono stati raggiunti **11.172** ragazzi/e (23,6% popolazione target). Sono stati raggiunti **1.724** adulti di riferimento

## *Parliamo di affettività, sessualità e relazioni*

- **Sono progetti diversificati per target: secondaria di 1° grado progetto regionale «W l'amore» con il coinvolgimento attivo insegnanti e genitori**
- **Secondaria di 2° grado e CFP** (Centri formazione professionale)
- **CPIA** (Centro per l'istruzione degli adulti) **«L'amore a colori»**
- *Progetto sperimentale scuola primaria*
- **In collaborazione con biblioteche o altre istituzioni «Tutto cambia! Le sfide della genitorialità in preadolescenza e adolescenza»**
- **Lavorare con gli adolescenti. Percorsi formativi per adulti del contesto** gruppi di lavoro per insegnanti, tutor e docenti dei corsi professionali, allenatori sportivi, educatori, operatori socio-sanitari, volontari



# Attività clinica:

**Accoglienza: ascolto, analisi della domanda, consulenza**

**per indirizzare a:**

- Consulenza contraccettiva
- Visita ginecologica/andrologica
- Consultazione psicologica
- Consulenza sull'alimentazione (solo a Bologna no disturbi alimentari)

...e le/i tredicenni?

Genitore?

## **Attività clinica psicologica:**

- Colloquio di accoglienza per raccogliere la domanda che può arrivare spontaneamente dall'adolescente e non mediata dall'adulto
- Consultazione psicologica con il coinvolgimento dei genitori. Focalizzazione sui compiti evolutivi (separazione-individuazione, mentalizzazione del corpo, definizione dei valori, nascita sociale)

# Attività clinica di gruppo per adolescenti:

- Gruppo di skills training: osservare, riconoscere, nominare, gestire le emozioni

# Attività clinica di gruppo per genitori:

- Gruppo di sostegno alla genitorialità

SPAZZIO GIOVANI



**Grazie per l'attenzione!**

**<https://www.ausl.bologna.it/servt/dipt/dcp/spazio-giovani>**

**Annalisa Masi**

**Psicologa psicoterapeuta**

**Coordinatrice Spazio Giovani - UOC Psicologia Territoriale**

**[spazio.giovani@ausl.bologna.it](mailto:spazio.giovani@ausl.bologna.it)**

**[annalisa.masi@ausl.bologna.it](mailto:annalisa.masi@ausl.bologna.it)**